

Progettati:
Arch. Luca Figos
Geom. Simone Bonato

Copyright: STUDIO DI ARCHITETTURA FIGOS, 1998

Data: **20/05/02**

No.	Data	Revisioni	Descrizione

Note:

Commenti:

Oggetto:
P. d. R.
via Pasubio

Costruzione di nuovo edificio
residenziale

Ubicazione:
Via Pasubio
Comune di Schio
Provincia di Vicenza

Edifici catastali:

Tipologia progetto: **Prog. di massima**
Numero progetto: **0105**
Rif. file: Lavori/View/Proj di max/Planimetria

Titolo:
PLANIMETRIA

Scala: **1:100**
Numero tavola: **PM03**

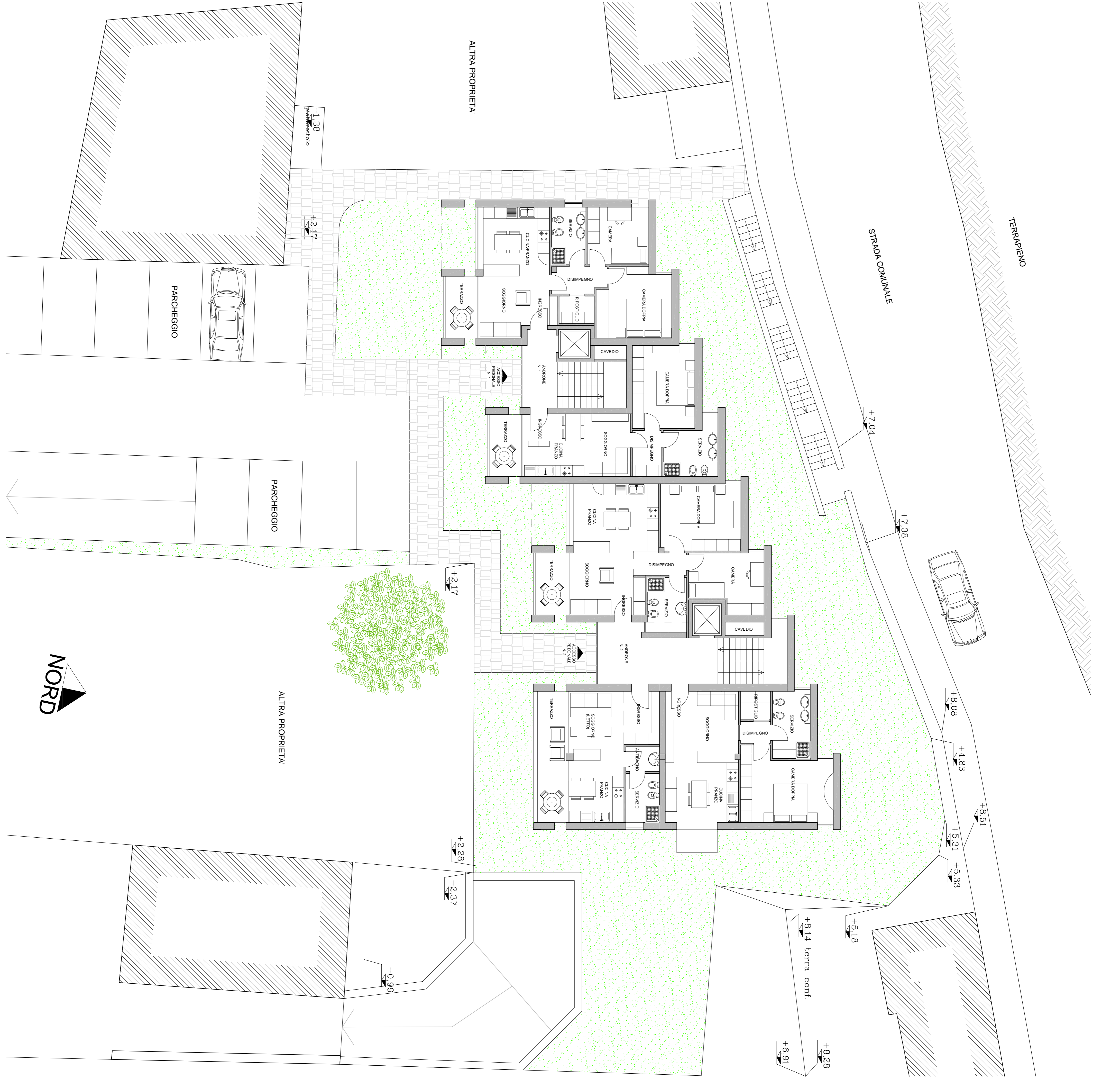

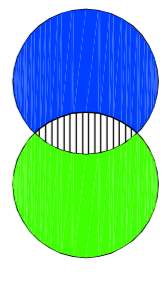

Progettati:
Arch. Luca Figos

Copyright: STUDIO DI ARCHITETTURA FIGOS, 1998
Data: **20/05/03**

Revisioni	
No.	Descrizione

Note:

Completati:

Oggetto:
**P. d. R.
via Pasubio**

**Costruzione di nuovo edificio
residenziale**

Ubicazione:

**Via Pasubio
Comune di Schio
Provincia di Vicenza**

Estremi catastali:

Tipologia progetto: **Prog. di massima**
Numero progetto: **0105**
Rif. file: Lavori/Vetro/Prog di max/Planivolumetrico

Titolo:
PLANIVOLUMETRICO

Scala:
1:100
Numero tavola:
PM06

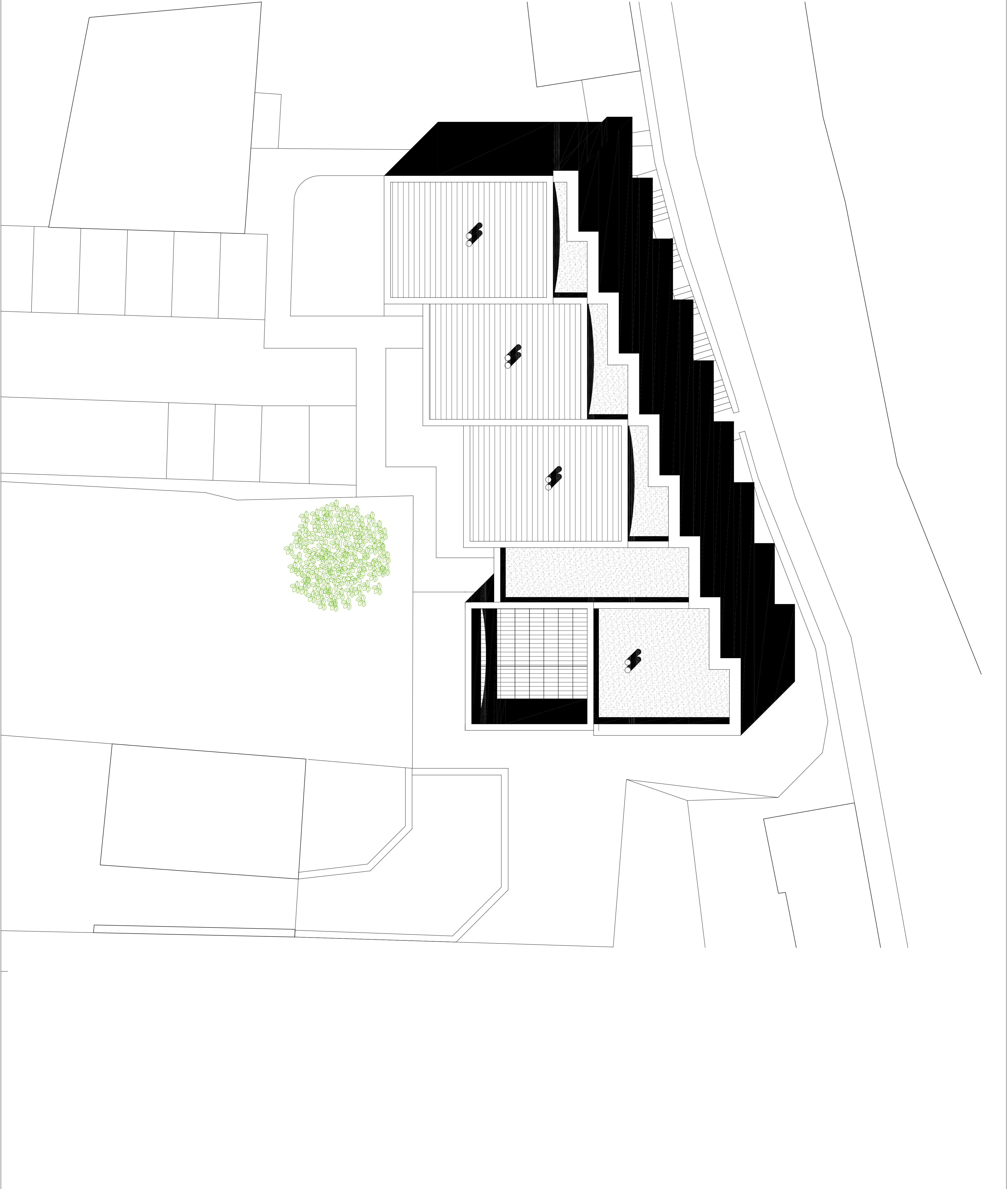

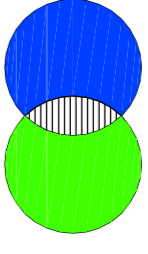

Progettisti:
Arch. Luca Figos

Copyright: STUDIO DI ARCHITETTURA FIGOS, 1998

Data: **20/05/03**

Revisioni

No. Data Descrizione

Note:

Commenti:

Oggetto:
**P. d. R.
via Pasubio**

**Costruzione di nuovo edificio
residenziale**

Ubicazione:
**Via Pasubio
Comune di Selio
Provincia di Vicenza**

Eventi catastali:

Tipo progetto: **Prog. di massima**
Numero progetto: **0105**
Rif. file: Lavori/Vano Proj di max./Prospetti
Titolo:
PROSPETTI

Scala:
1:100
Numero tavola:
PM05

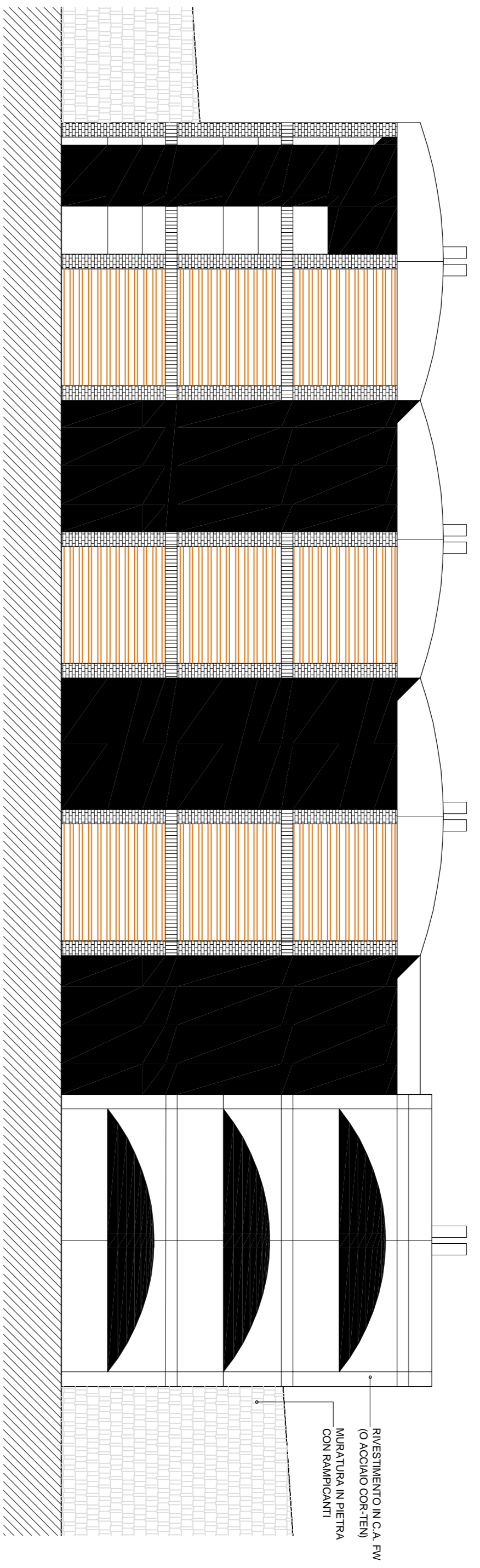

PROSPETTO SUD

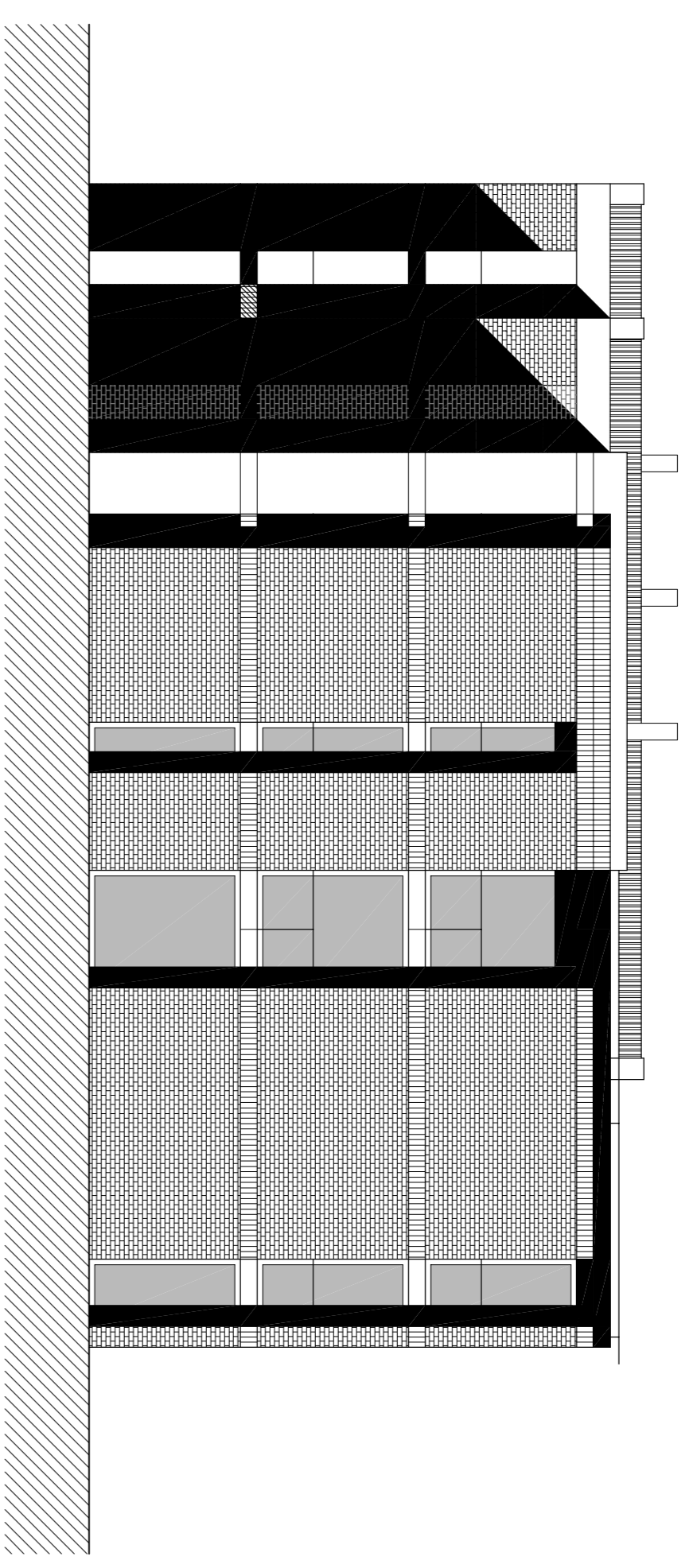

PROSPETTO EST

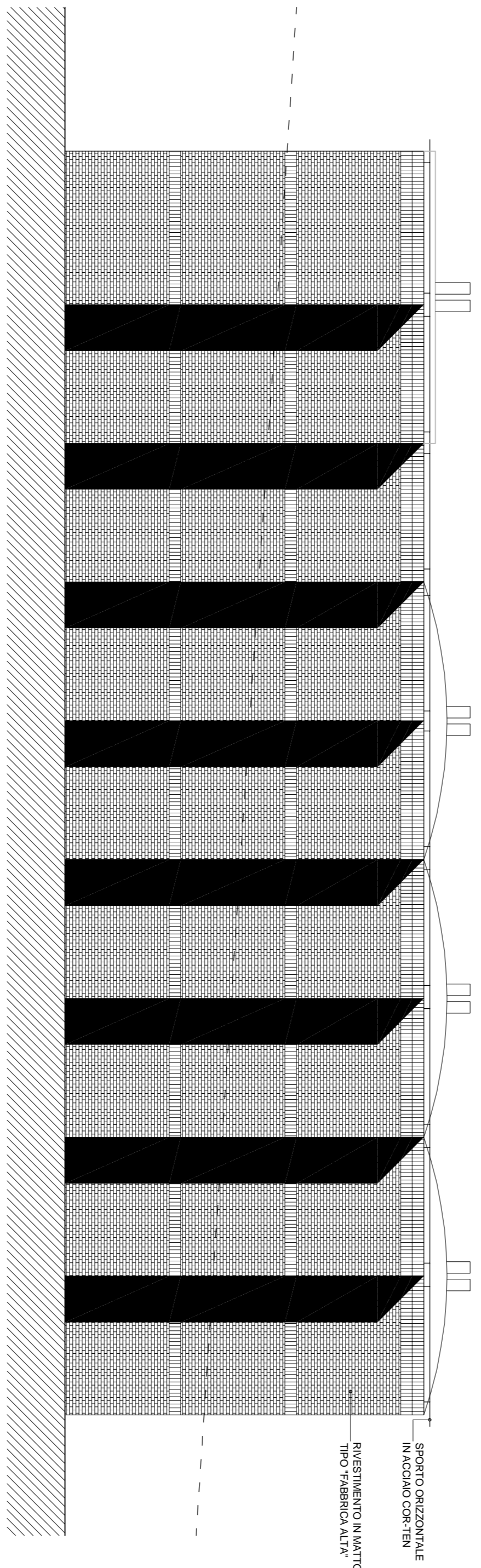

PROSPETTO NORD

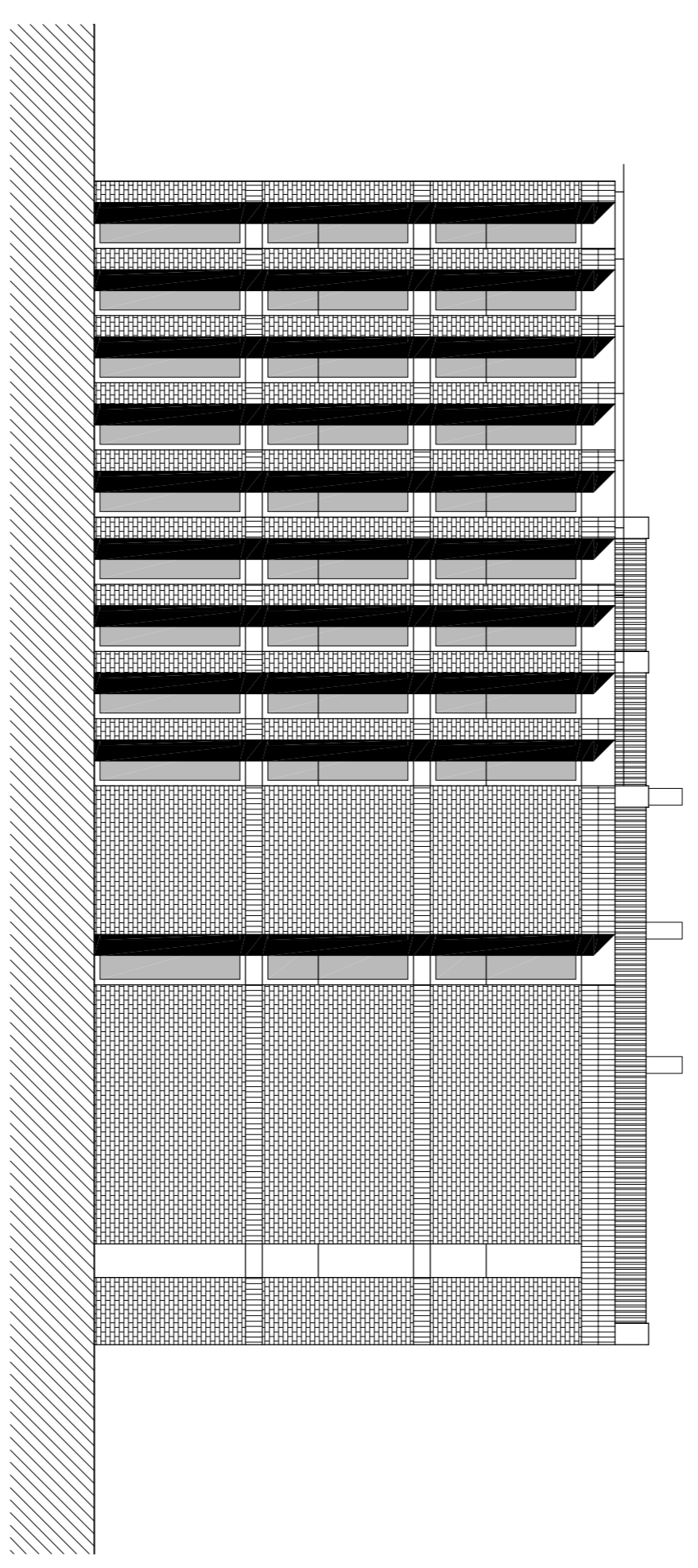

PROSPETTO OVEST

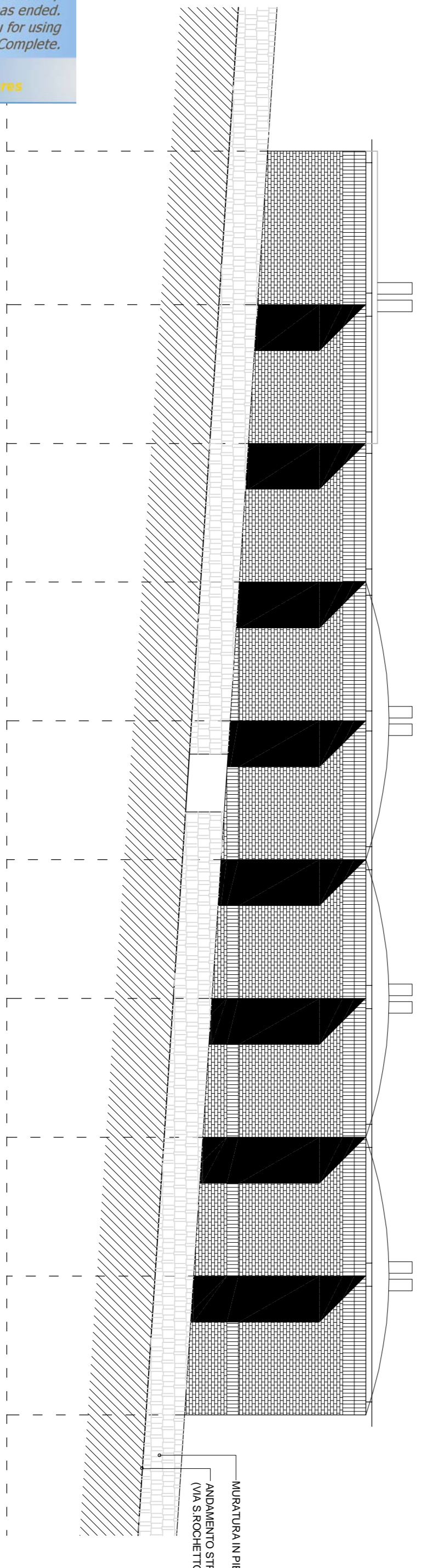

PROSPETTO NORD
(DALLA STRADA)