

Oggetto:
Progetto di ristrutturazione con parziale sanatoria di edificio residenziale, per il ricavo di due unità abitative

Ubicazione:
**Provincia di Vicenza
Comune di Schio**

Enti incaricati:
**Foglio 5°
Sub. 3-4, M.n. 388**

Tipo progetto: **Esecutivo**

Ril. file: Lavori (Luca Figos, Edoardo Fregonese)

Titolo:
PIANTE E SEZIONI

Scala:
1:50
Numero tavola:
PE 01

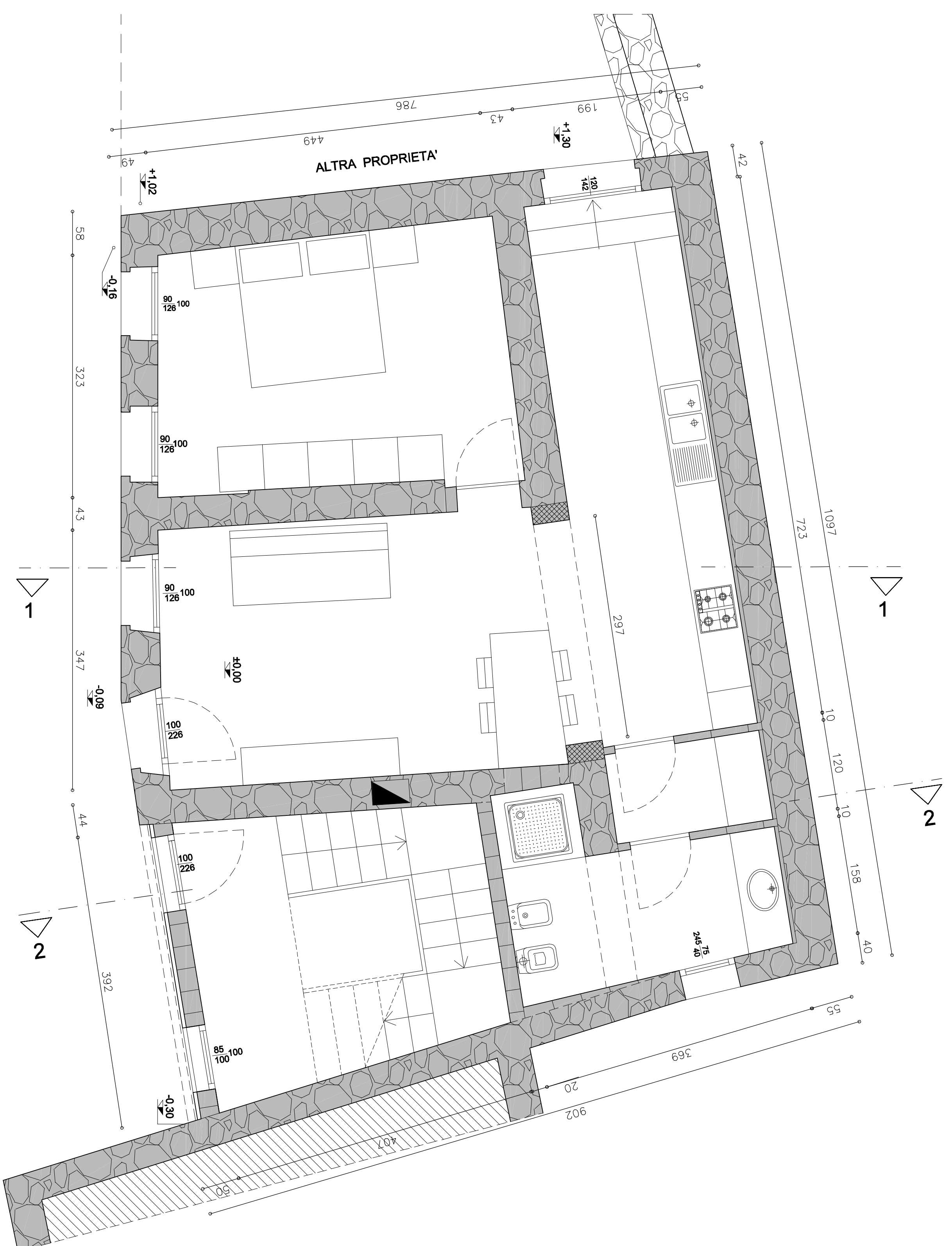

PIANTA PIANO TERRA

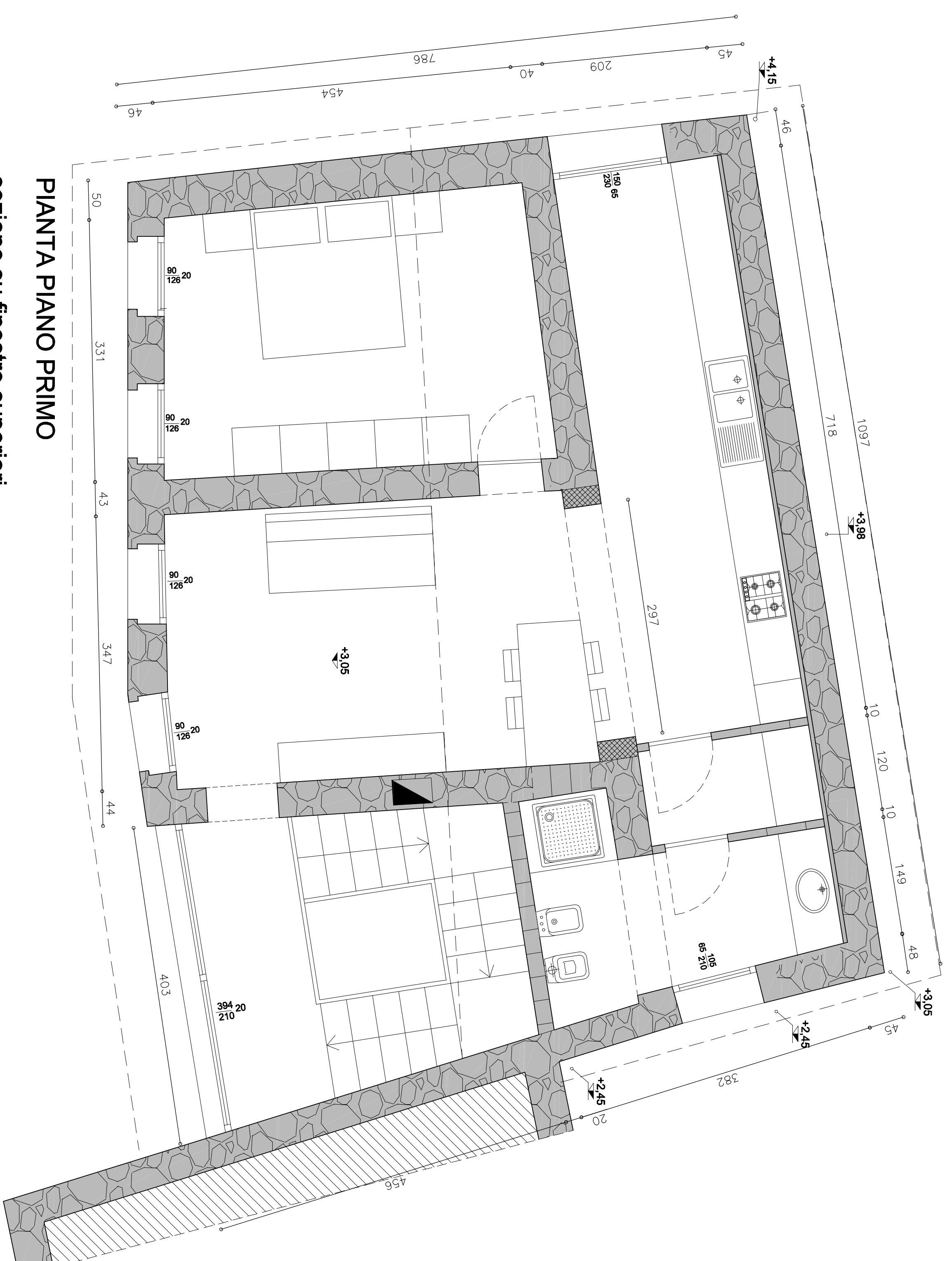

PIANTA PIANO PRIMO

sezione su finestre superiori

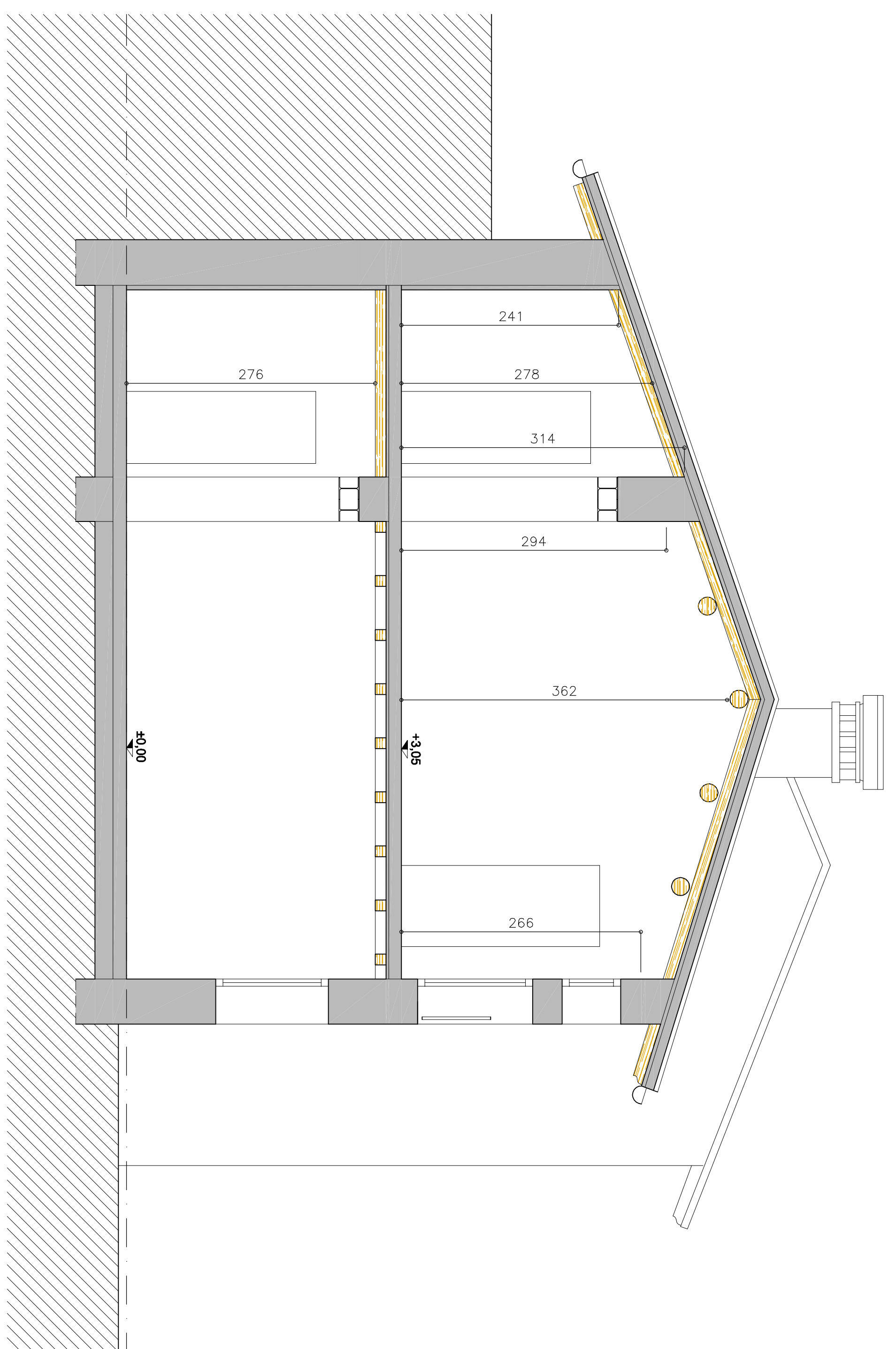

SEZIONE 1-1

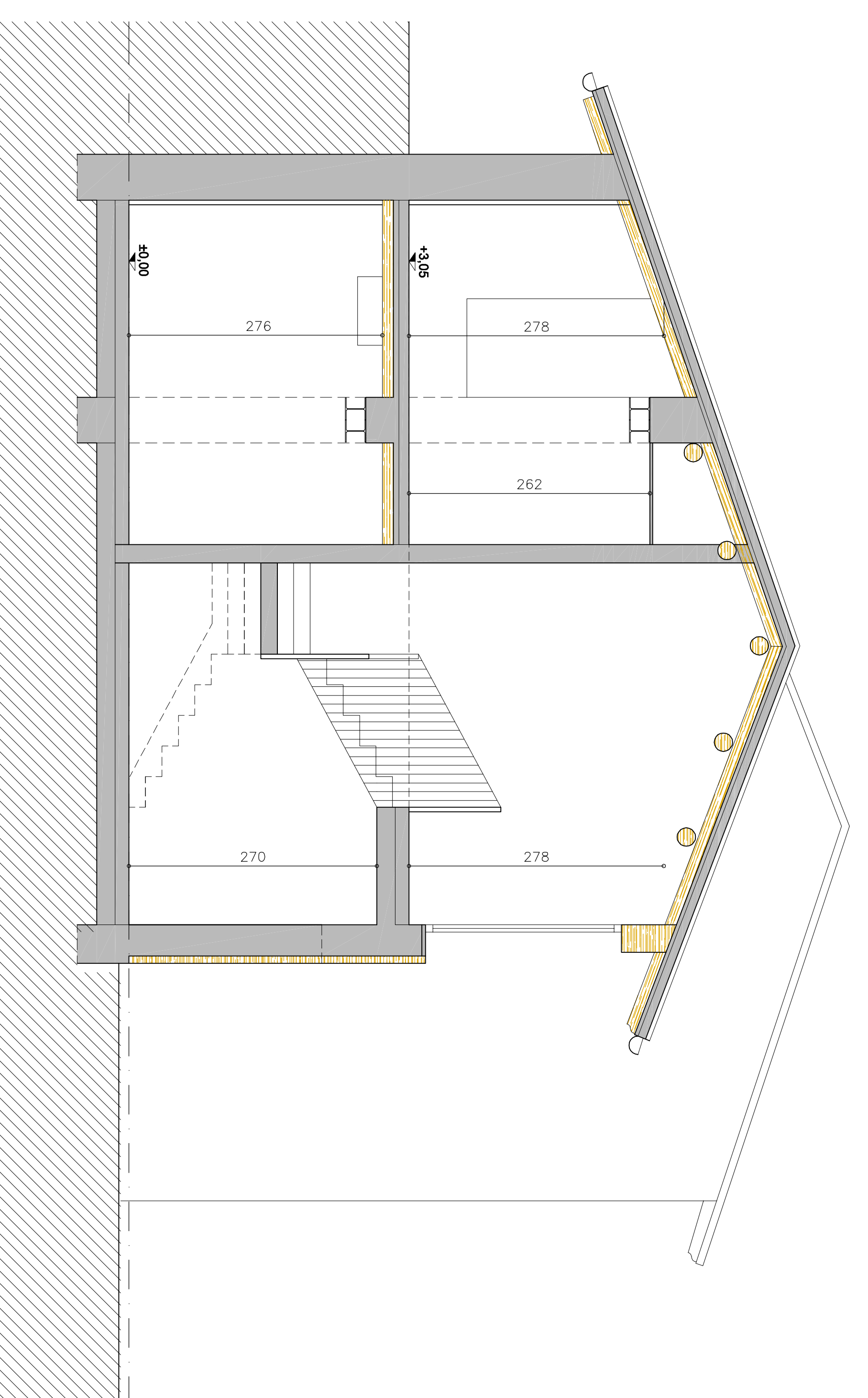

SEZIONE 2-2

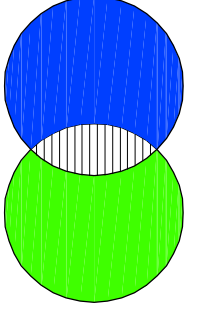

Oggetto:
Progetto di ristrutturazione con parziale sanatoria di edificio residenziale, per il ricavo di due unità abitative

Ubicazione:
**Provincia di Vicenza
Comune di Schio**

Estremi catastali:
**Foglio 5°
sub. 3-4, M.n. 388**

Tip. progetto: **Esecutivo**
Numero progetto:
Rif. file: **LavoriLucaFigosEsecutivo**
Titolo:

SEZIONI

Scala: **1:50** Numero tavola: **PE 02**

PROPRIETA' LEZIC

SI CONSUMA VERTICALE
SOPRA I PIANI IN LEGNO
INTONACO TRADIZIONALE
COLORE COKA

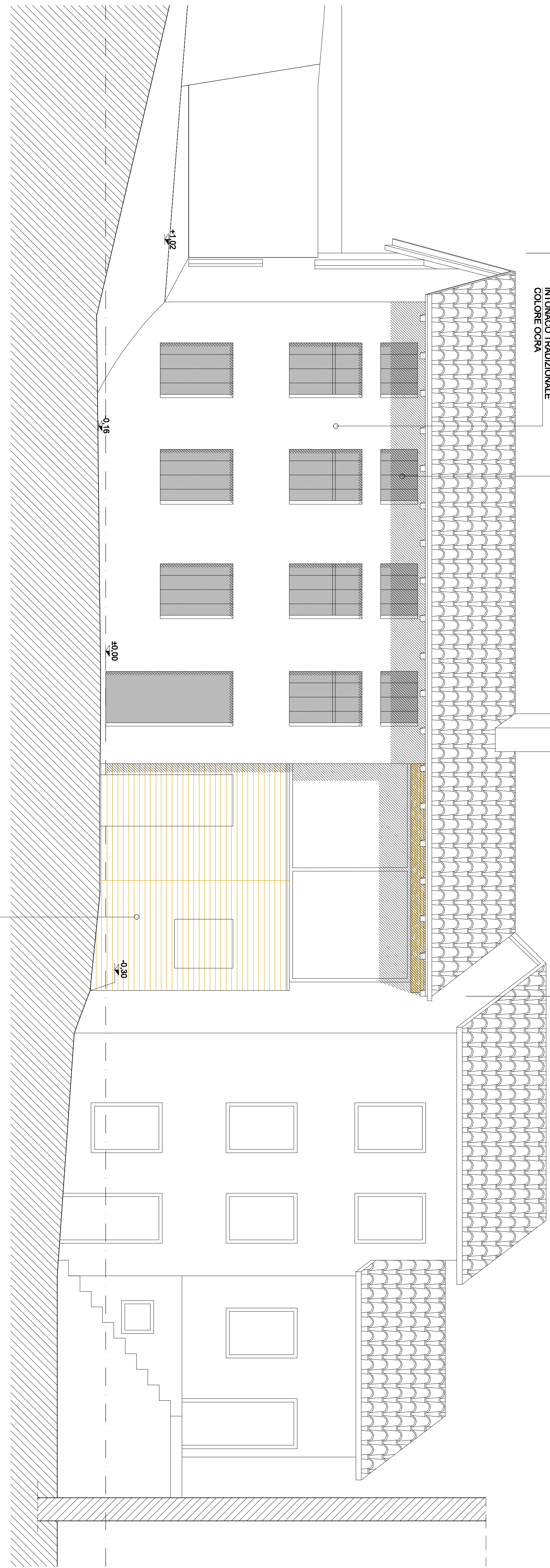

FRONTE CORTILE

RIVESTIMENTO
IN LEGNO

FIANCO SUD

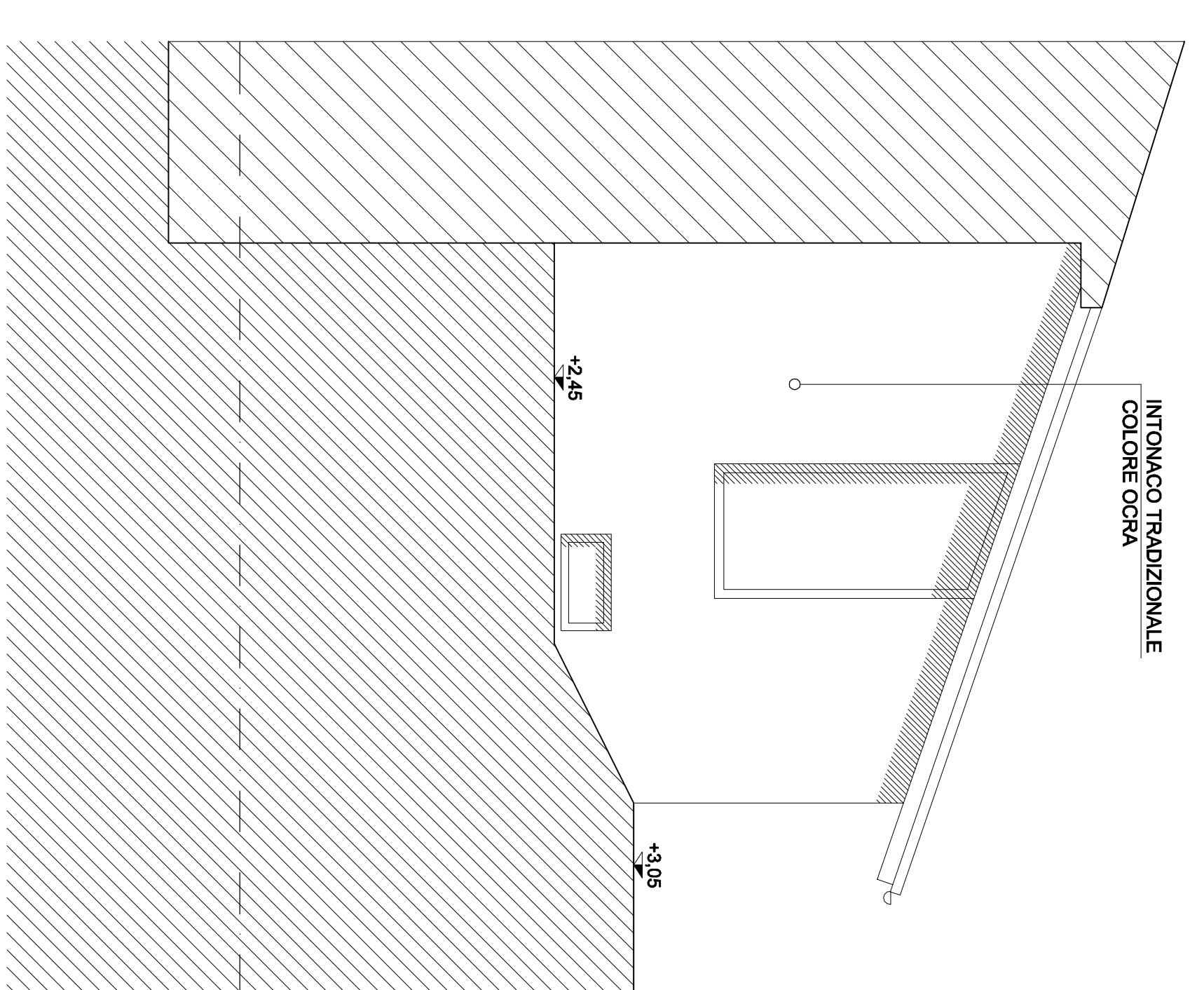

INTONACO TRADIZIONALE
COLORE COKA

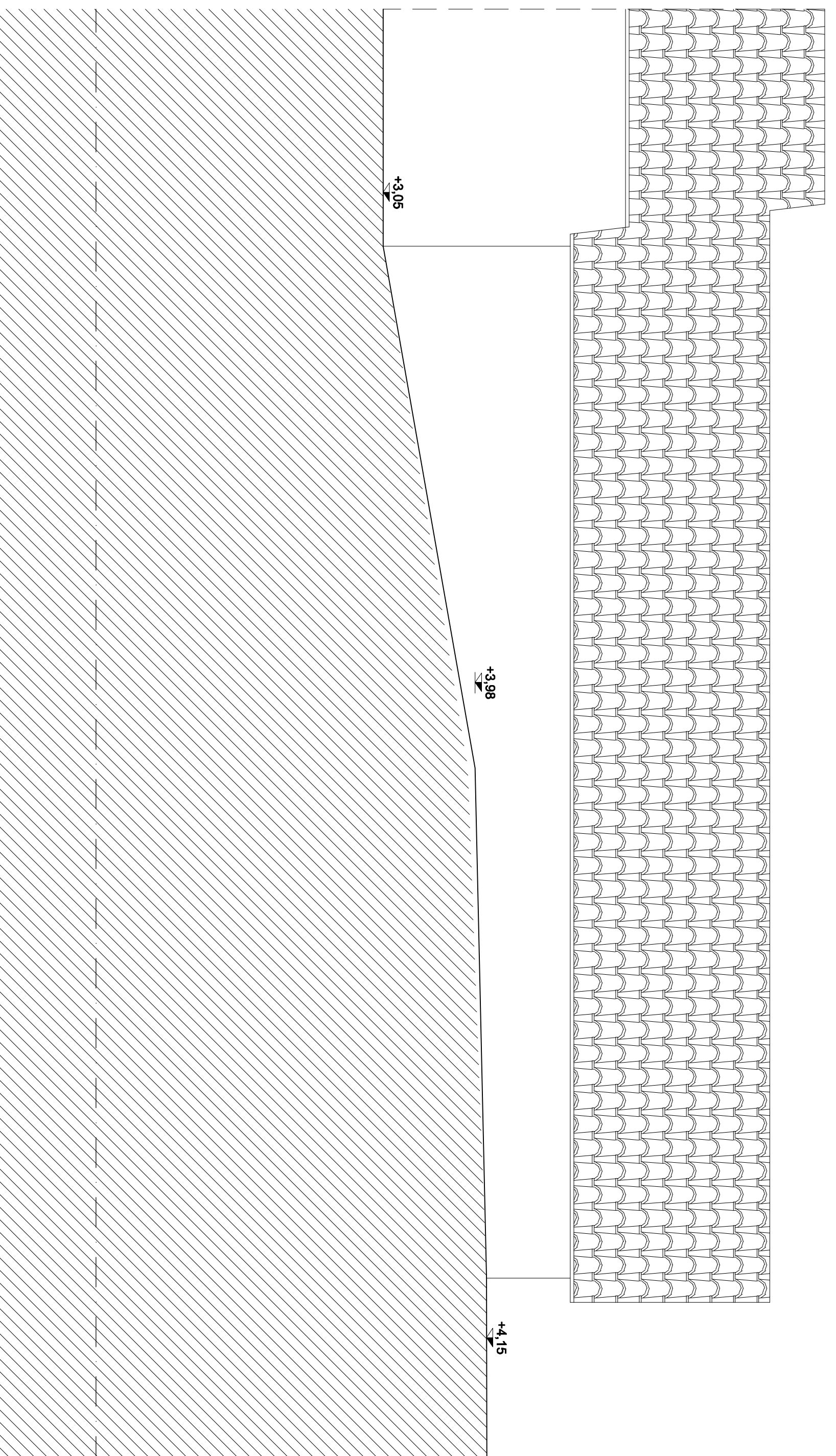

RETRO EST

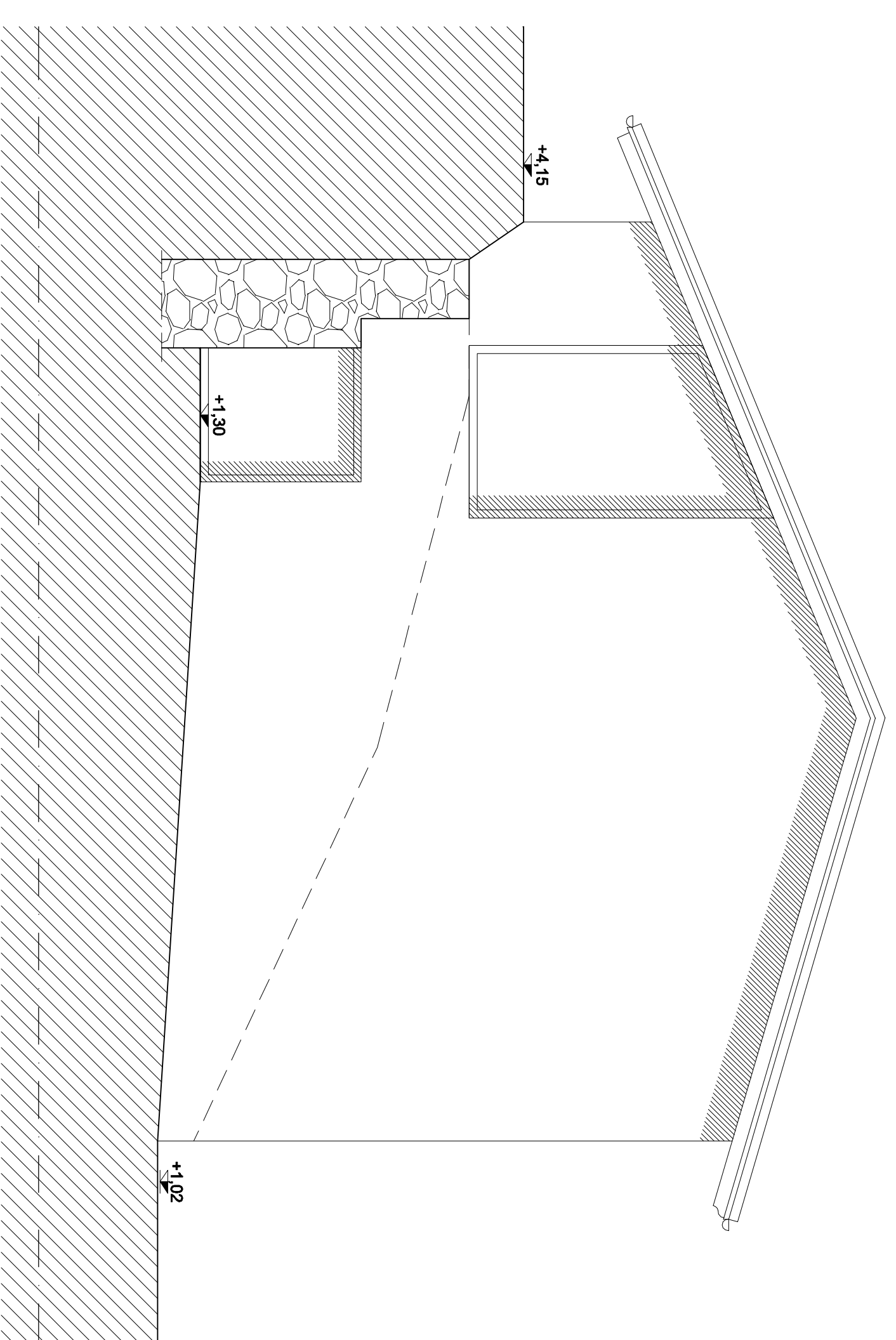

FIANCO NORD